

RENAULT

PK 365 TEC

RENAULT

NÚMERO DE REFERENCIA: 193920

NUEVO

DISPONIBLE

**ESPECIFICACIONES DEL PRODUCTO****PK 365 TEC.**

No importa cuál sea la aplicación, con la PK 365 TEC todo estará bajo control. Esta potente grúa realiza cualquier operación con total precisión. En la jardinería y el paisajismo, así como en el sector más tradicional de la construcción, esta grúa TEC es la que más destaca por su mecanismo de giro de piñón y cremallera que ofrece un ángulo de giro de 408 grados. Por otra parte, su sistema AOS (Supresión de oscilación activa) ofrece una ayuda supervaliosa, ya que reduce las vibraciones y las sacudidas al utilizar la grúa. Para ganar eficacia al trabajar, la grúa TEC está disponible con los sistemas ASISTENTE DE NIVELACIÓN y MEMORY POSITION incorporados.

INFORMACIÓN DEL PRODUCTO

Información del lugar

PALFINGER IBÉRICA, 28830 - España

Vendedor

PALFINGER IBÉRICA

Disponible

Disponible

Disponible en

01.04.2025

Tipo de Producto

Nuevo

Número de Referencia

193920

Email

dpt-comercial@palfinger.com

j.perez@palfinger.com

Teléfonos de Contacto

0034916088000

0034916088024

CARACTERÍSTICAS DE GRÚAS

Fabricante	Palfinger	Año de Construcción	2025
Modelo	PK 365 TEC	Momento de Elevación	35.1 mt
		Capacidad máxima de carga	10000 kg

CARACTERÍSTICAS DEL CAMIÓN

Fabricante	RENAULT	Año	2025
-------------------	---------	------------	------

PLANO DE MONTAJE

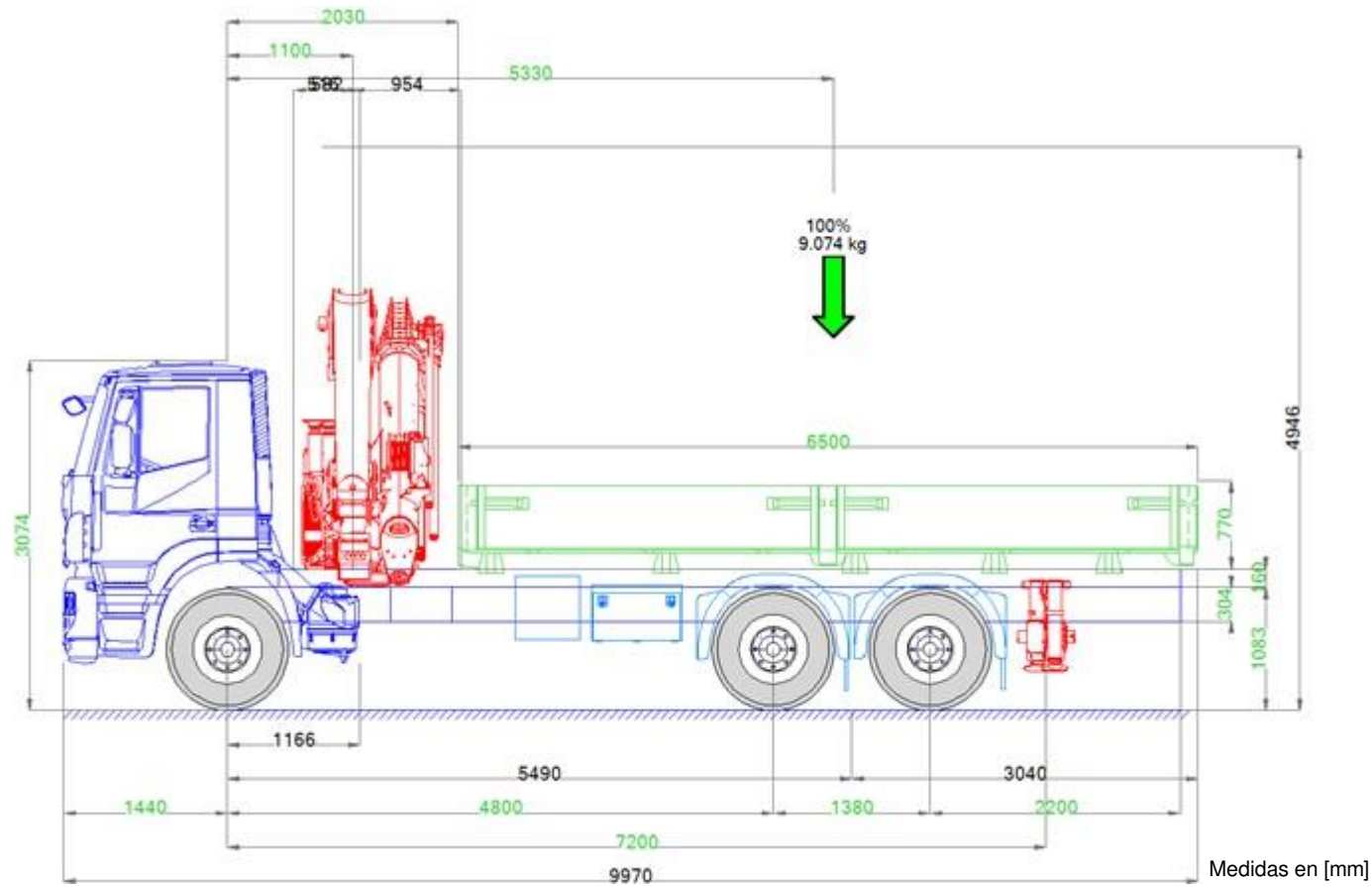

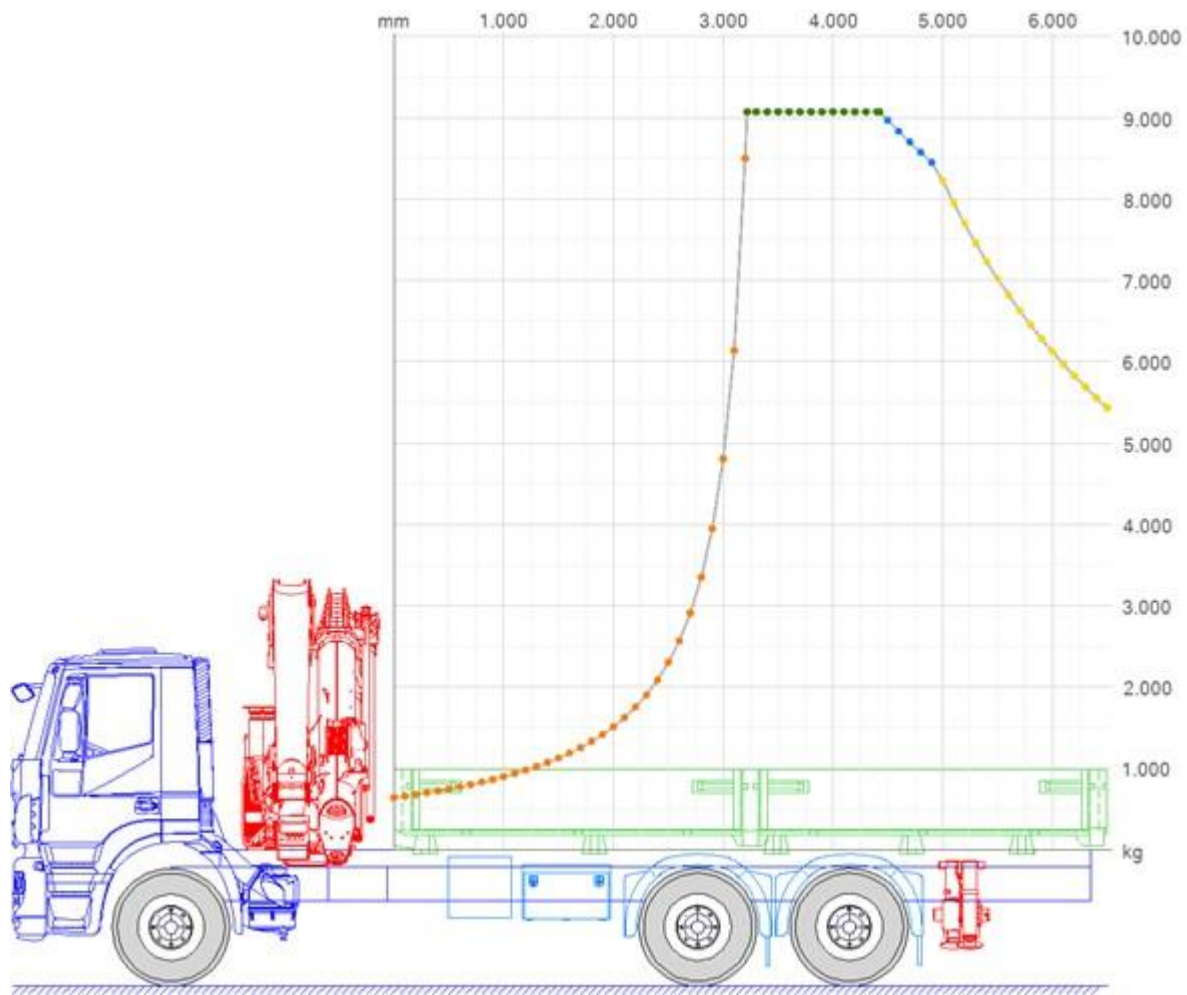

PK 365 TEC G 20°/20°
LKW R3XH STZY, SKS2.5

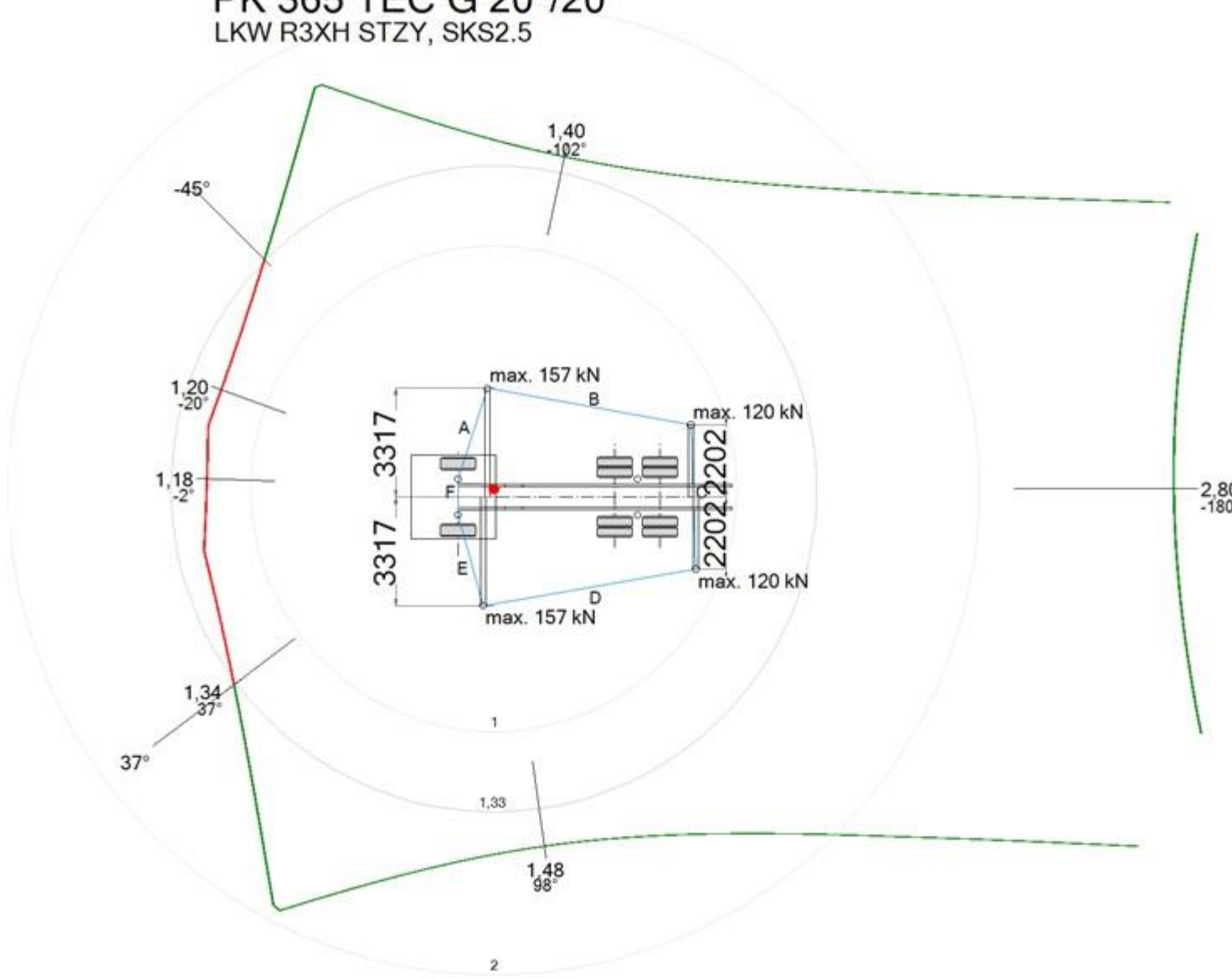

CÁLCULO DE ESTABILIDAD DE LA GRUA - GRAFICO

DATOS DEL PROYECTO

Número de proyecto:	2402_DPB_PK365TEC_IVECO 6X4_TKS_STOCK_PV152087_v 4 Q
Aplicación:	
Tipo de instalación:	
Vehículo portador:	Iveco Stralis X-WAY AD260X42Z HR OFF 6x4 Euro 6
Cabina:	HI-STREET
Dist. entre ejes [mm]:	4.800 + 1.380
Carga por eje admisible [kg]:	9.000 / 9.500 / 9.500
Carga máxima [kg]:	26.000
Carga útil [kg]:	9.074
Grúa:	PK 365 TEC G LKW R3XH STZY HPSC SKS2.5 2-ME
Apoyo adicional:	BS003 - B_STZS3
Sistema de manejo del contenedor:	

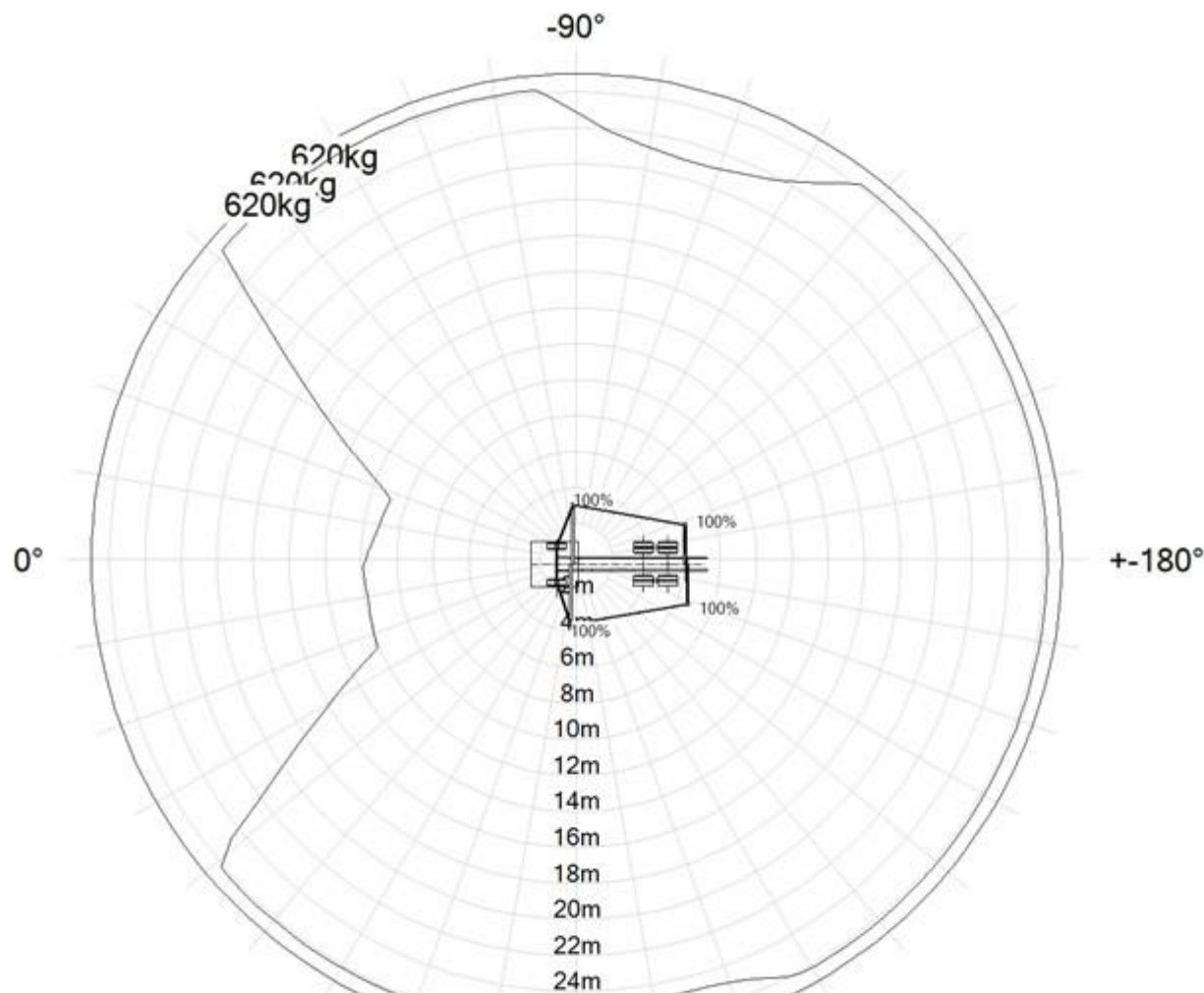

HPSC - CONTROL DE ESTABILIDAD DE ALTO RENDIMIENTO

DATOS DEL PROYECTO

Número de proyecto: 2402_DPB_PK365TEC_IVECO
6X4_TKS_STOCK_PV152087_v
4_Q

Aplicación:

Tipo de instalación:

Vehículo portador: Iveco Stralis X-WAY
AD260X42Z HR OFF 6x4 Euro
6

Cabina: HI-STREET

Dist. entre ejes [mm]: 4.800 + 1.380

Carga por eje admisible [kg]: 9.000 / 9.500 / 9.500

Carga máxima [kg]: 26.000

~~Carga útil [kg]: 9.074~~

Grúa: PK 365 TEC G LKW R3XH
STZY HPSC SKS2.5 2-ME

Apoyo adicional: BS003 - B_STZS3

~~Sistema de manejo del~~

~~contenedor:~~

No es posible tener en cuenta todos los factores que influyen en el cálculo de la estabilidad. Los valores de elevación calculados son solamente aproximados y pueden diferir de manera significativa en el vehículo real.

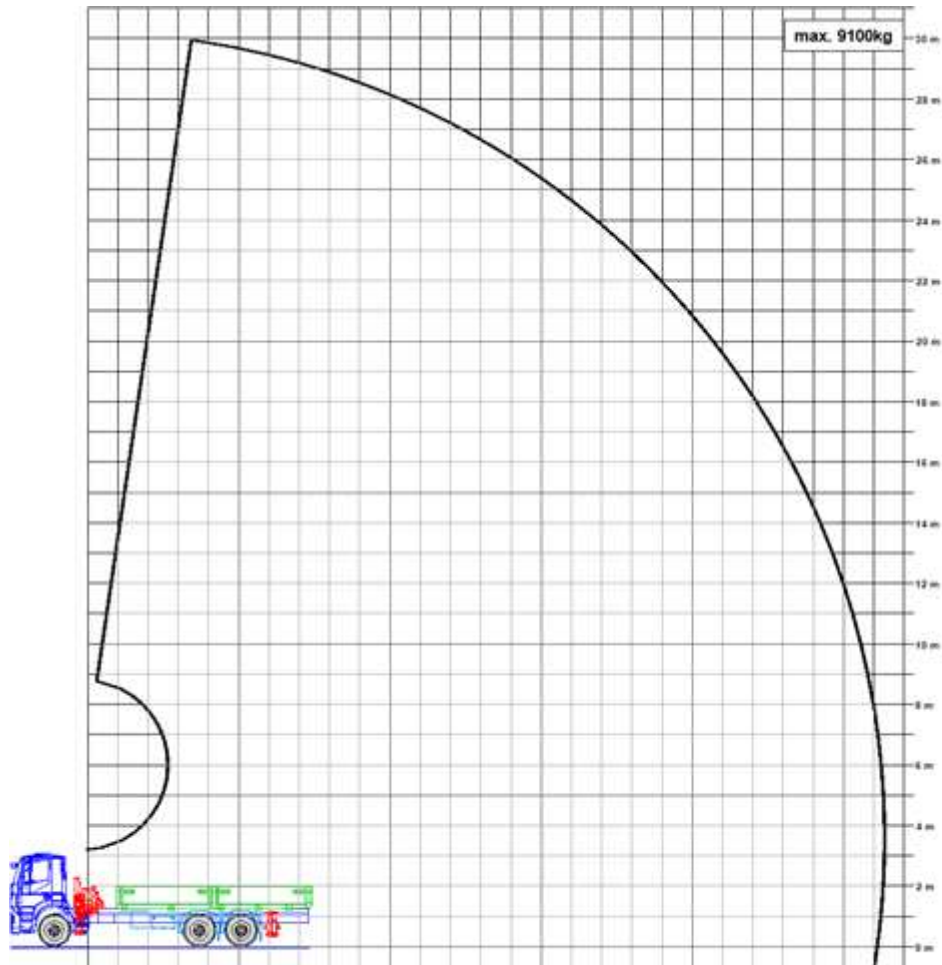

ANÁLISIS DE LA CAPACIDAD DE CARGA DE LA GRÚA

DATOS DEL PROYECTO

Número de proyecto: 2402_DPB_PK365TEC_IVECO
6X4_TKS_STOCK_PV152087_v
4_Q

Aplicación:

Tipo de instalación:

Vehículo portador: Iveco Stralis X-WAY
AD260X42Z HR OFF 6x4 Euro
6

Cabina: HI-STREET

Dist. entre ejes [mm]: 4.800 + 1.380

Carga por eje admisible [kg]: 9.000 / 9.500 / 9.500

Carga máxima [kg]: 26.000

~~Carga útil [kg]: 9.074~~

Grúa: PK 365 TEC G LKW R3XH

STZY HPSC SKS2.5 2-ME

Apoyo adicional: BS003 - B_STZS3

~~Sistema de manejo del~~

~~contenedor:~~

Configuración de la grúa		Rendimiento de la grúa	
Ángulo del brazo principal [°]	0	Alcance [mm]	26.353
Ángulo del brazo articulado [°]	0	Altura de elevación [mm]	3.458
Carrera del brazo articulado [mm]	16.850	Capacidad de elevación [kg]	620
Ángulo del jib [°]		Presión de trabajo [%]	100
Carrera del jib [mm]			
Prolongas manuales	2		
Altura de montaje [mm]	1.243		

PK 365 TEC

LA GRÚA MÁS POTENTE Y PRECISA PARA LAS APLICACIONES MÁS EXIGENTES



PK 365 TEC

No importa cuál sea la aplicación, con la PK 365 TEC todo estará bajo control. Esta potente grúa realiza cualquier operación con total precisión. En la jardinería y el paisajismo, así como en el sector más tradicional de la construcción, esta grúa TEC es la que más destaca por su mecanismo de giro de piñón y cremallera que ofrece un ángulo de giro de 408 grados. Por otra parte, su sistema AOS (Supresión de oscilación activa) ofrece una ayuda supervaliosa, ya que reduce las vibraciones y las sacudidas al utilizar la grúa. Para ganar eficacia al trabajar, la grúa TEC está disponible con los sistemas **ASISTENTE DE NIVELACIÓN** y **MEMORY POSITION** incorporados.

PERFIL P

Construcción ligera a la perfección

El perfil P poligonal o en forma de gota es la seña de identidad de la gama TEC de PALFINGER. La forma del perfil otorga resistencia a la torsión, lo que garantiza que el sistema de brazo de extensión sea estable a la torsión y, al mismo tiempo, más ligero. El resultado es una grúa de menor peso y mayor rendimiento. Los brazos de extensión también se deslizan mucho mejor gracias a su forma especial y a los paquetes de plástico autolubricantes. Esto también se traduce en una reducción notable del mantenimiento necesario. De este modo, el perfil P permite un uso más eficiente en el trabajo diario.



ASISTENTE DE NIVELACIÓN*

Permite ahorrar hasta un 80 % de tiempo al nivelar el vehículo

El ASISTENTE DE NIVELACIÓN simplifica el proceso global de estabilización del vehículo al nivelarlo óptimamente. Dicho proceso se consigue mediante movimientos vibratorios de los cilindros estabilizadores. Con solo mover una palanca del mando de control remoto, se nivela el vehículo mediante movimientos vibratorios de los estabilizadores. Para lograr la mejor inclinación posible del vehículo para cada aplicación individual, el operario puede elegir entre dos versiones: «steep position» (posición inclinada) o «HPSC» (Control de estabilidad de alto rendimiento).

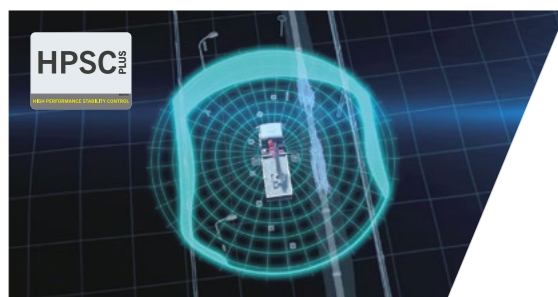

HPSC-PLUS*

Máximo aprovechamiento del área de trabajo

HPSC-Plus ofrece tres módulos para ampliar el sistema de estabilidad HPSC. Gracias a la detección de la carga (LOAD), el sistema de medición de la longitud (GEOM) o la detección de la fuerza del estabilizador (FSTAB), la capacidad de elevación de la gama TEC puede aprovecharse al máximo en cualquier punto de la curva de estabilidad, sin importar si las condiciones de espacio son reducidas o no.

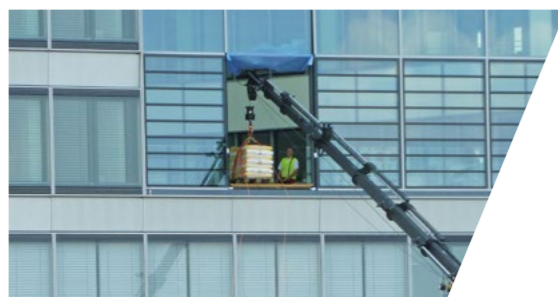

DUAL POWER SYSTEM (DPS-P / DPS-C)*

Total capacidad de elevación para un funcionamiento eficaz del fly jib

El Dual Power System permite aumentar de forma considerable la capacidad de elevación del fly jib. El sistema muestra sus puntos fuertes en la grúa TEC con fly jib, sobre todo con grandes alcances, y aumenta las áreas de aplicación. Si bien el sistema DPS-Plus reconoce dos posiciones de la última extensión del brazo y utiliza dos rangos de presión, el sistema DPS-C, en cambio, puede seleccionar de forma continua el rango de presión que se adapte a la posición correspondiente y conceder a la grúa TEC aún más potencia de elevación en cualquier momento.



P-FOLD*

Totalmente listo para usarse con tan solo una palanca

El sistema de asistencia P-Fold permite que tanto el plegado como el desplegado sea como un juego de niños para el operario. Basta con mover una sola palanca para que la grúa TEC pueda desplegarse y volverse a plegar con rapidez y sin que sufra daños. Esto reduce de forma considerable el tiempo de preparación de la grúa. El sistema RTC (por sus siglas en inglés «Control de la tensión del cable») es un complemento ideal si ya se cuenta con un cabrestante.

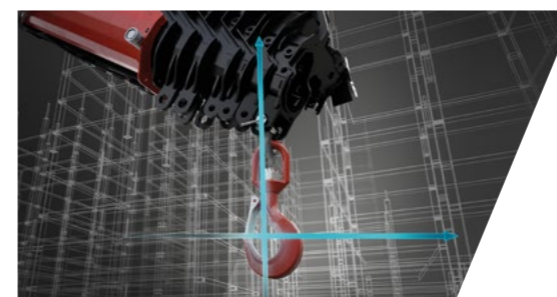

SMART CONTROL*

Control preciso de la punta de la grúa con una sola palanca en lugar de palancas individuales para controlar las funciones

SMART CONTROL es la forma más innovadora y sencilla de controlar la punta de la grúa de forma horizontal, vertical y diagonal en todas direcciones con tan solo un movimiento de palanca. El sistema reconoce cuando hay cargas pesadas en el gancho y compensa de forma automática la desviación de la grúa. De este modo, se pueden llevar a cabo trabajos precisos de forma aún más cómoda. El fly jib puede controlarse como de costumbre. Esto permite controlar la grúa con mucha más facilidad.



MEMORY POSITION*

Almacenamiento de hasta 4 posiciones de grúa para un trabajo más eficiente

MEMORY POSITION permite al operador guardar las posiciones de la grúa (Fly-Jib y cabrestante incluido), para una precisa aproximación con una o dos palancas. Si se guarda una posición sin carga y se apaga la grúa, al iniciar con una nueva carga, el sistema se compensará automáticamente. Las posiciones repetitivas, como ubicar la grúa en la zona de carga, también se puede guardar para evitar ajustes desde cero en cada ocasión.



LUBRICACIÓN POR BAÑO DE ACEITE

Mecanismo de giro de piñón y cremallera en baño de aceite

El baño de aceite garantiza una lubricación permanente. Esto reduce de forma significativa el esfuerzo de mantenimiento para lubricar la columna de la grúa y reduce la fricción al máximo. Además, la guía de manguera interna protege las mangueras y prolonga aún más su vida útil.

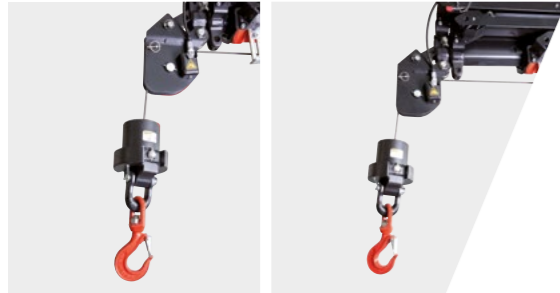

SRC & RTC*

Más comodidad al utilizar el cabrestante

El control sincronizado del cable (SRC) mantiene constante la distancia entre la polea principal y los bloques del gancho mientras se utiliza la grúa. De este modo, el operario tendrá la certeza de que la distancia a la carga es constante. El control de la tensión del cable (RTC) favorece la comodidad del operario al controlar automáticamente la longitud del cable en todo momento y en cualquier posición. La combinación de estos dos sistemas aumenta de forma significativa la comodidad del operario y la eficacia del cabrestante cada vez que se utilice.

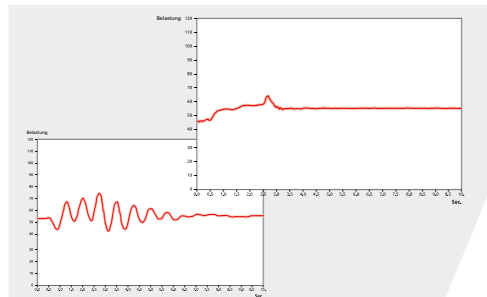

AOS*

Trabajar sin oscilaciones

La supresión de oscilación activa (AOS por su sigla en inglés) es un sistema de asistencia patentado de PALFINGER que compensa las vibraciones y las sacudidas en dirección vertical mientras se utiliza la grúa. Este sistema permite reducir al máximo la oscilación y garantiza un alto nivel de seguridad al transportar cargas o al vaciar sacos grandes.



MEXT & WEIGH*

Mayor seguridad y comodidad

Gracias a los sistemas de asistencia MEXT & WEIGH, se consigue aún más seguridad y comodidad al trabajar. MEXT monitoriza las extensiones mecánicas y las incorpora en la protección contra sobrecargas. Por un lado, se aumenta el alcance y, por otro, se adapta la capacidad de carga máxima a la extensión correspondiente. WEIGH permite pesar la carga directamente en la punta de la grúa. Además, es posible obtener un resumen de las diez últimas cargas con la fecha y la hora.



CARROCERÍAS DISEÑADAS POR EXPERTOS

Conocimientos y experiencia de profesionales

Los carroceros de PALFINGER y el Centro de Competencia y Montaje obtienen el máximo rendimiento de cada grúa TEC gracias a una carrocería bien diseñada. Los componentes individuales combinados con sumo cuidado ofrecen una solución global integral.



EQUIPAMIENTO DE PALFINGER

Herramientas para grúas perfectamente coordinadas para trabajar con más eficacia, comodidad y seguridad

Somos conscientes de que nuestros clientes son verdaderos profesionales, y como tal, solo estarán satisfechos con el mejor equipamiento que hagan de las grúas TEC una solución multifuncional. No importa para qué se utilicen, en caso de hacer falta, contamos con el equipamiento adecuado para ofrecer la solución global perfecta.

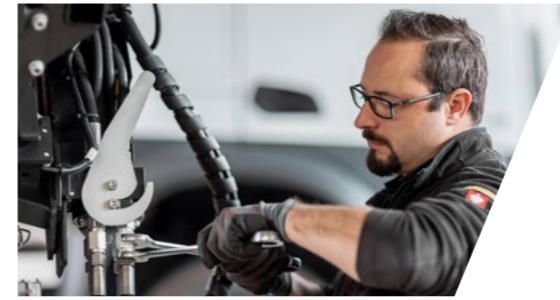

SERVICIO SÓLIDO

Una red sólida para grandes tareas

Para PALFINGER, como fabricante de primera calidad, prestar servicio implica mucho más que brindar asistencia técnica: el servicio es nuestra promesa de calidad. Para satisfacer las expectativas de nuestros clientes, ofrecemos prevención y fiabilidad total para el tiempo de actividad máximo de la solución, mediante nuestros contratos de servicio de PALFINGER. Para garantizarlo, tanto nosotros como nuestros socios estamos disponibles en todo el mundo con alrededor de 5000 puntos de servicio.

PK 365 TEC F PJ 075 B JV2 DPS-C

ALCANCE INMEJORABLE CON EL FLY JIB

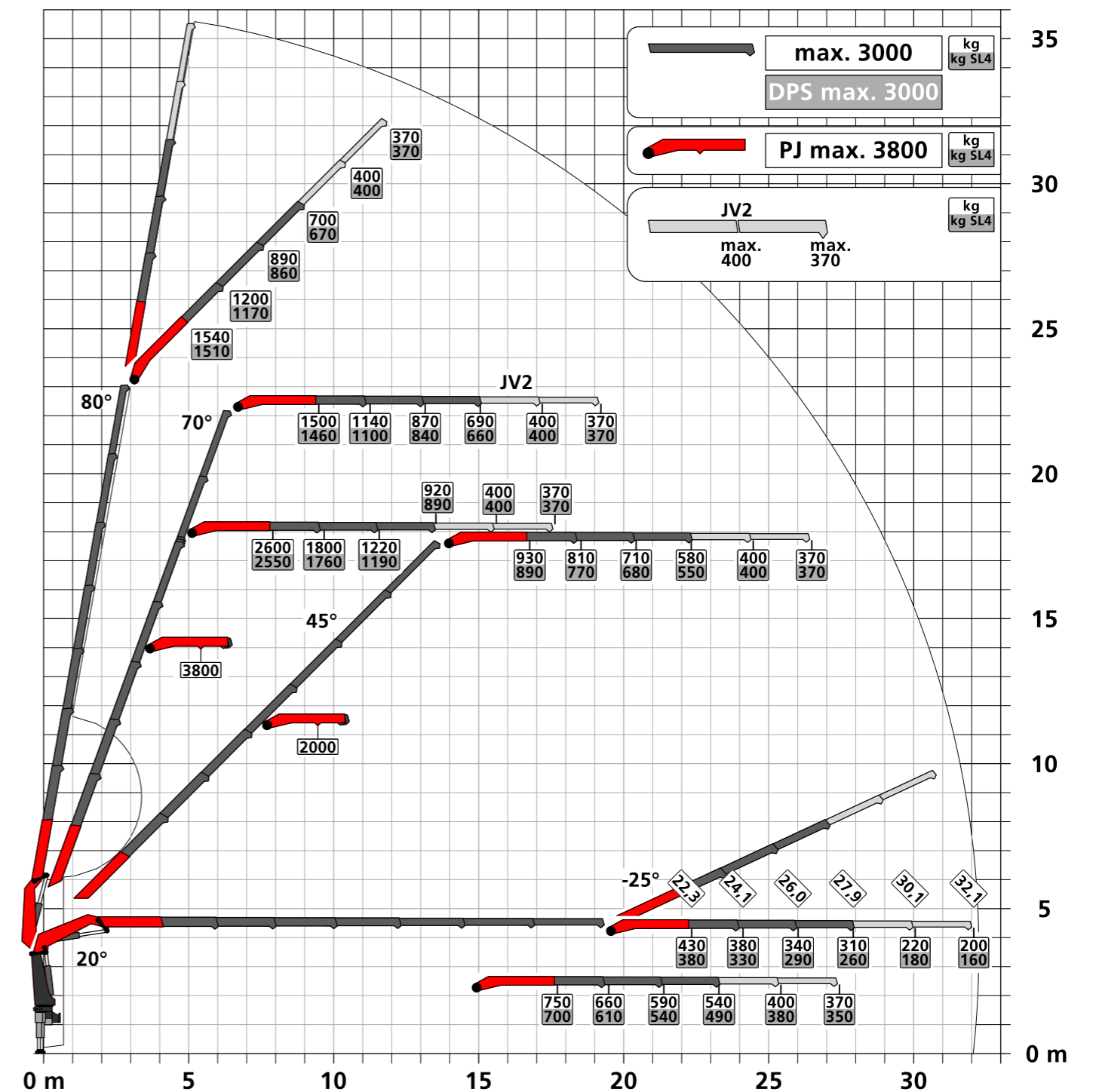

DIAGRAMAS DE CAPACIDAD DE ELEVACIÓN

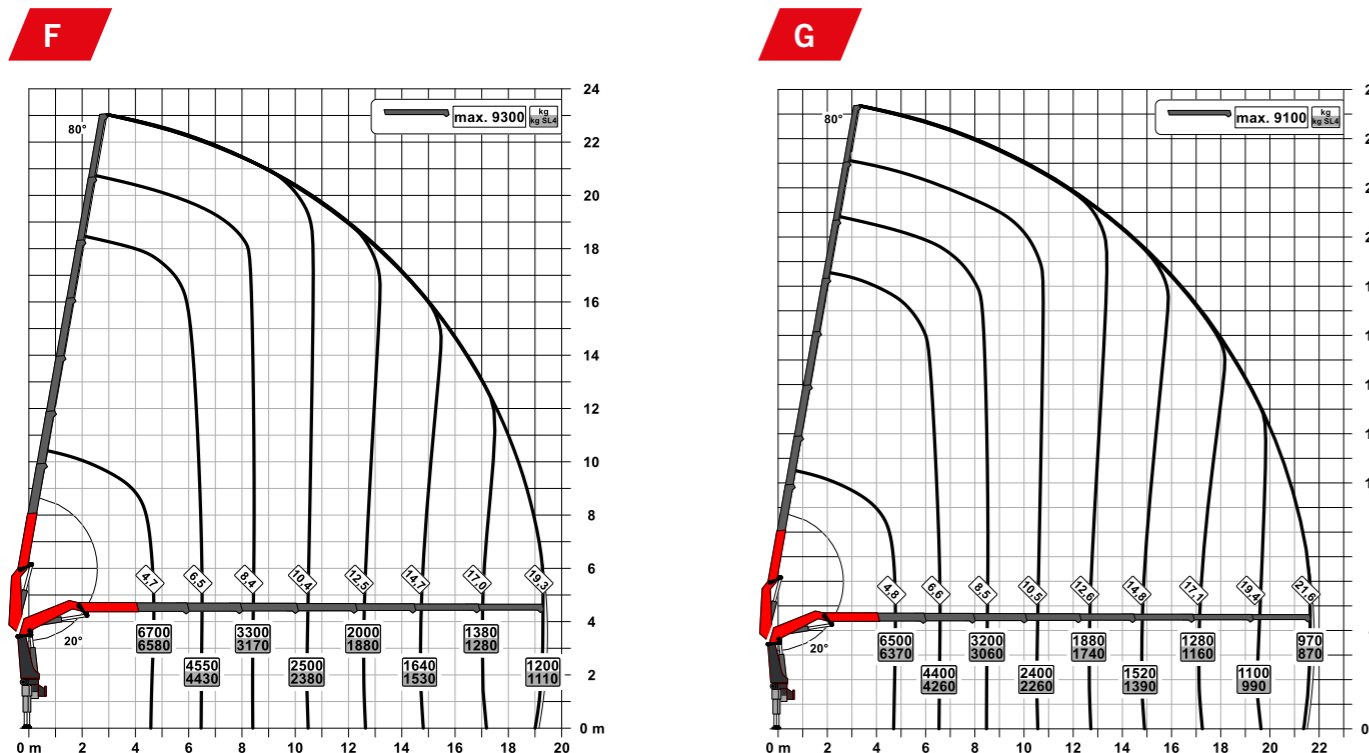
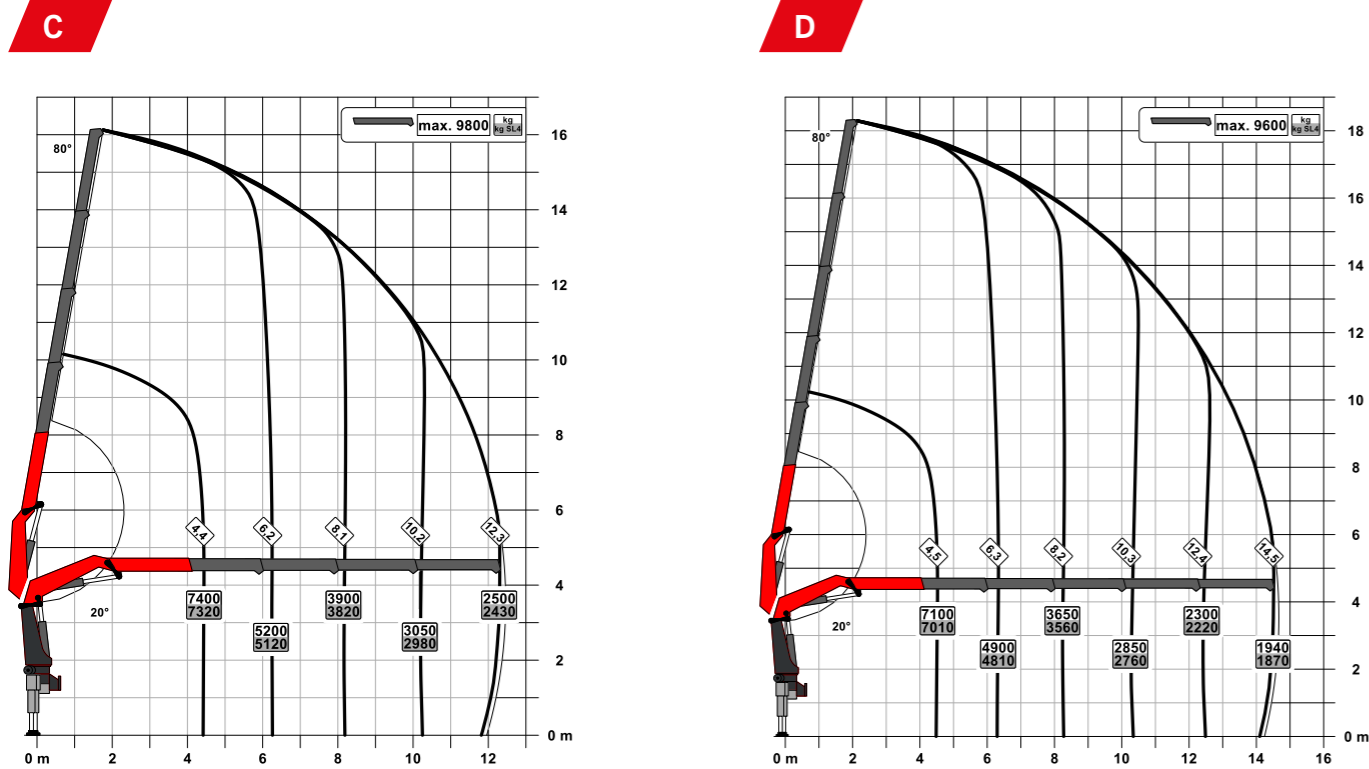

ESPECIFICACIONES TÉCNICAS

EN 12999 HC1 HD5/S2

Momento de elev. máx.	35,1 mt/344,0 kNm
Capacidad de elev. máx.	10 000 kg /98,1 kN
Alcance hidráulico máx.	21,8 m
Alcance máx. con fly jib y ext. mecánica (JV1)	32,2 m
Ángulo de giro	408 °
Par de giro	3,6 mt/35,3 kNm
Espacio del estabilizador (desv. típ.)	5,64 m
Espacio de montaje necesario (desv. típ.)	1,13 m
Anchura de grúa plegada	2,55 m
Presión máx. de trabajo	385 bar
Cap. de bombeo recomendada	entre 90 l/min y 120 l/min
Peso muerto (desv. típ.)	2 900 kg

VERSIÓN DEL EQUIPAMIENTO

ESTÁNDAR

- PALCOM P7
- FLOW
- PALTRONIC 180
- Válvula de control PVG 32
- Parada suave
- Sistema de elevación de alta potencia S-HPLS (+15 %)
- Powerlink Plus
- DPS-Plus en el fly jib
- Control del ángulo de inclinación (IAM)
- Control del ángulo de giro (SAM)
- Control del ángulo del brazo (BAM)
- Monitorización de la ext. del estabilizador (SEM)

OPCIONAL

- ASISTENTE DE NIVELACIÓN
- P-FOLD
- SMART CONTROL
- MEMORY POSITION
- Cesta de trabajo
- Modo de protección anticaída (FPM)
- Supresión de oscilación activa (AOS)
- Control de estabilidad de alto rendimiento (HPSC-PLUS) LOAD | GEOM | FSTAB
- Control sincronizado del cable (SRC)
- Control de la tensión del cable (RTC)
- Sistema de doble potencia continua (DPS-C) en fly jib con BEM
- Monitorización de la extensión del brazo (MEXT)
- Función de pesaje de la carga (WEIGH)
- Monitorización de la extensión del brazo (BEM)
- Fly jib con adaptador multifunción (MFA-J)
- Cabrestante 2,5 t

FLY JIB

Versión	PJ 075	PJ 090
PK 365 TEC D		B, C
PK 365 TEC E		B, C
PK 365 TEC F	A, B	

KP-PK365TECM1+ES
06/2023

Las grúas de las imágenes están equipadas con elementos parcialmente personalizados y no siempre corresponden al equipamiento de serie. Debe considerarse la normativa propia de cada país a la hora de construir las grúas. Los datos relativos a las dimensiones no son vinculantes. Sujeto a cambios técnicos, erratas y errores de traducción.